

REV.	NATUREZA DA REVISAO	DATA	RESP.
01	MEDIDAS MODIFICADAS	28/05/07	MIRELA

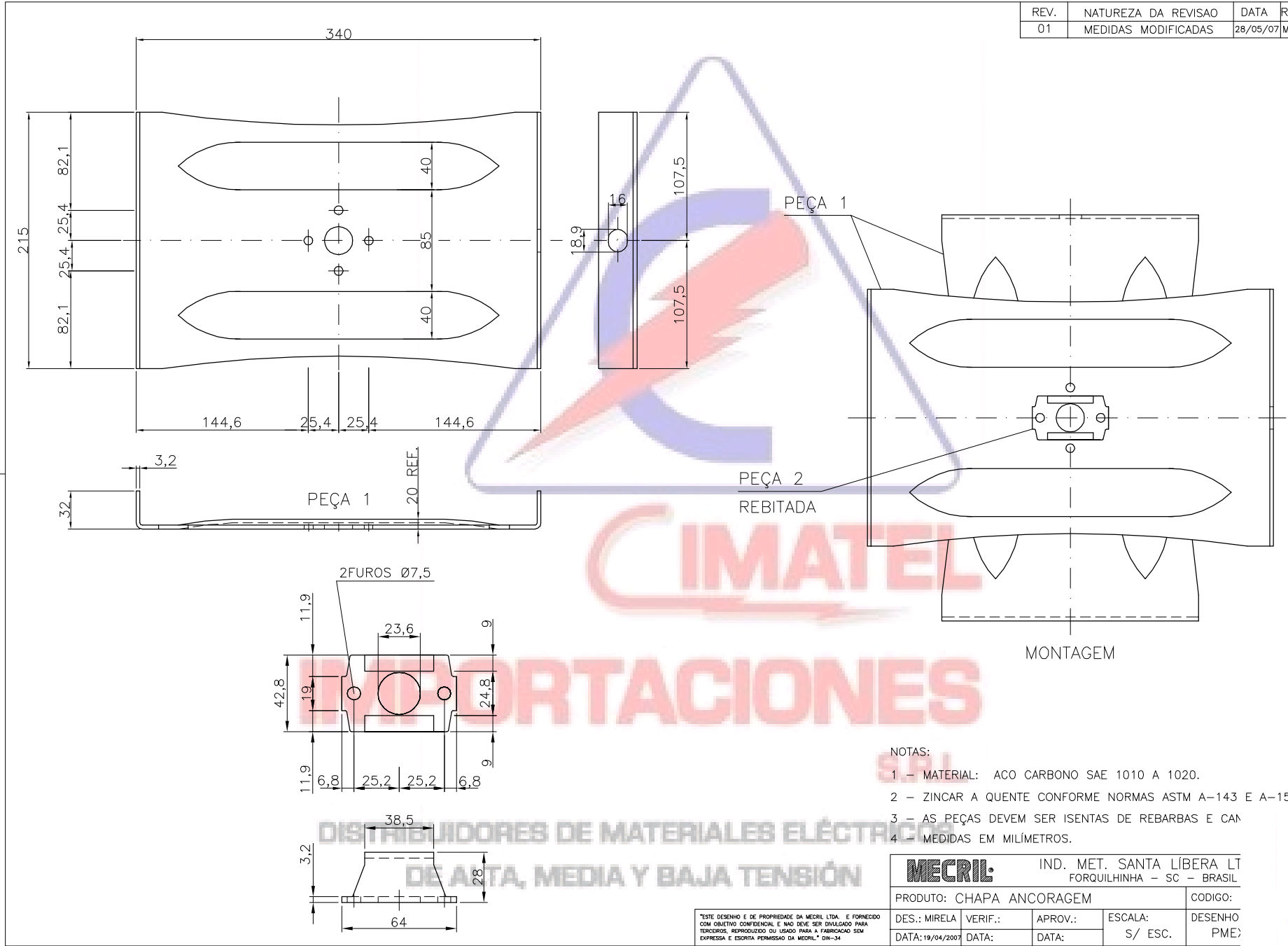

NOTAS:

- 1 - MATERIAL: ACO CARBONO SAE 1010 A 1020.
- 2 - ZINCAR A QUENTE CONFORME NORMAS ASTM A-143 E A-153.
- 3 - AS PEÇAS DEVEM SER ISENTAS DE REBARBAS E CAN
- 4 - MEDIDAS EM MILÍMETROS.

<b>MECRIL</b>		IND. MET. SANTA LÍBERA LT FORQUILHINHA - SC - BRASIL	
PRODUTO: CHAPA ANCORAGEM			CODIGO:
DES.: MIRELA	VERIF.:	APROV.:	ESCALA: DESENHO
DATA: 19/04/2007	DATA:	DATA:	S/ ESC. PME:

TESTE DESENHO E DE PROPRIEDADE DA MECRIL LT. E FORNECIDO COM OBJETIVO CONFIDENCIAL E NAO DEVE SER DIVULGADO PARA TERCEIROS. REPRODUZIDO OU USADO PARA A FABRICACAO SEM EXPRESSA E ESCRITA PERMISSAO DA MECRIL. \* DM-34

